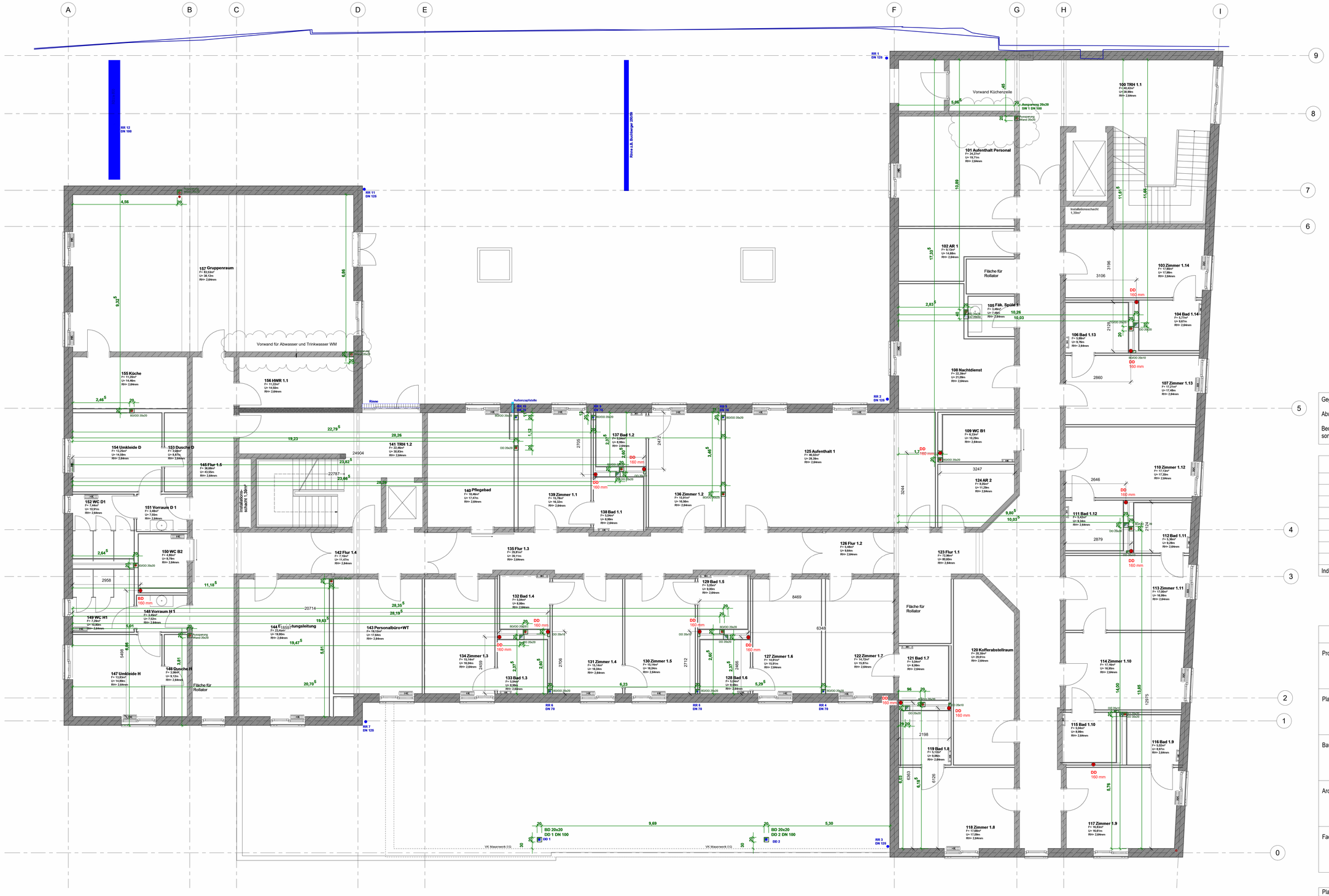

1 1. OG Durchbrüche
1 : 50

Gegebenheiten vor Ort sowie alle Maße sind am Bau zu prüfen!

Abweichungen sind mit der Bauleitung vor der Ausführung rechtzeitig abzusprechen.

Bedenken gegen die geplante Ausführung, wie auch Unstimmigkeiten in Plänen und sonstigen Ausführungsunterlagen, sind mit der Bauleitung vor der Ausführung zu klären.

Änderungsvermerke

Index	Datum	Kurzbeschreibung	Gez.

Durchbruchsplanung

Projekt	Lebenshilfe Kusel Bahnhofstraße 38 66869 Kusel
Planinhalt	Boden- & Deckendurchbrüche 1. OG
Bauherr	Dr. Budau GmbH + Co. KG Mackenrodter Weg 5-9 55743 Idar-Oberstein
Architekt	Schmeer Ingenieur- und Planungsgesellschaft mbH Neumühlerweg 67 66130 Saarbrücken-Güdingen
Fachplaner	RUM-Plan Hauptstraße 8 55774 Baumholder info@rum-plan.de 06783 5222

Plannummer	001		Datum	Name
Maßstab	1 : 50	Erstellt	24.05.2022	
		Geprüft		
Projektnummer	10722	Dateiname	Neubau_Lebenshilfe_Kusel	